

RZUT PIWNICA, SKALA 1:50

Architectural drawing showing the longitudinal section of a roof structure. The drawing includes dimensions such as 913,5, 728,5, 6%, -2,71, -2,84, -2,27, 320, 110, 45, 20, 15, 20, 15, 150, 233,5, 390, 105, 35, 4x14,0, and labels like 'daszek murkowy-piaskowiec', 'krawężnik/podwyższenie 7cm', 'poręczce i słupki stal ocynkowana malowana proszkowo czarny/antracyt', and 'stopnie piaskowiec'. Section lines A-A and B-B are indicated.

Architectural cross-section drawing of a building facade and roof structure. The drawing shows a wall with a brick cornice (daszek murkowy piaskowiec) and a cement-sand plaster (tynk cem-wap kolor 16071). A balcony railing (poręczce i słupki) is shown with dimensions: 200, 150, 253,5, 75, 90, 15, 105, and a height of 1,27. The floor is made of sand (piaskowiec-pow. antypoślizgowa) and concrete (żelbet) with a sub-base (podsypka). The drawing also shows a door (390) and a window (250). The ground level is marked as -1,27.

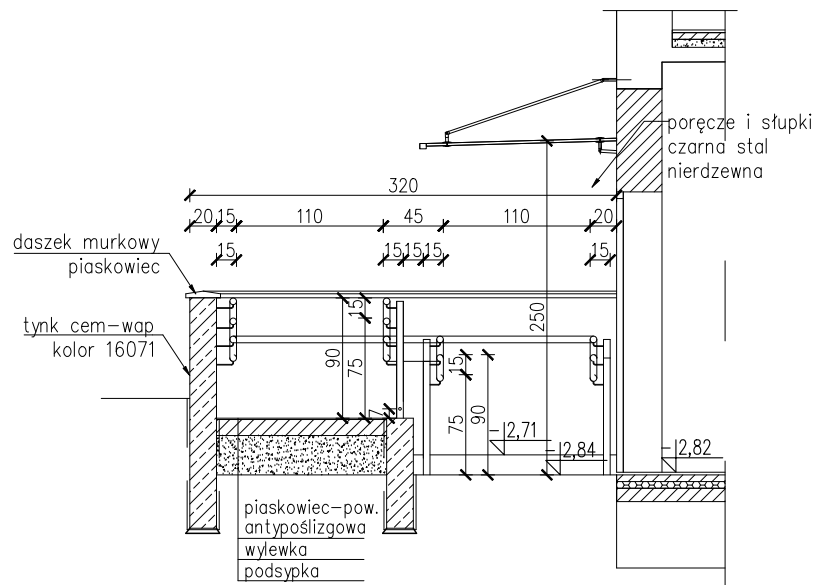

1. Balustrady i słupki – stal ocynkowana ogniowo malowana proszkowo kolor czarny / antracyt
2. Stopień z piaskowca – powierzchnia antypoślizgowa
3. Pochylnia z piaskowca – wykończenie antypoślizgowe
4. Murek oporowy – wykończenie tynk cem-wap kolor 16071
5. Daszek murku z piaskowca

1. Rysunki wykonane na podstawie inwentaryzacji opracowanej przez SCAN M2 we wrześniu 2023r.
2. Na podstawie projektu PAB nie należy prowadzić robót budowlanych.
3. Wszystkie wymiary należy sprawdzić na budowie.
4. Szczegółowe rozwiązania oraz detale zaleca się wykonać na podstawie projektu PWi.
5. Niniejszy rysunek należy rozpatrywać równoległe z pozostałymi rysunkami i częściową opisową
6. Wykonanie prac na jednej kondygnacji nie gwarantuje uzyskania pozwolenia na użytkowanie

JEDNOSTKA PROJEKTOWA	REMERUS LIESSEN KONSERWACJA OBIEKTÓW ZABYTKOWYCH I MIEJSC DZIEDZICTWA NARODOWEGO			
NAZWA OBIEKTU BUDOWLANEGO	PRZEBUDOWA WRAZ ZE ZMIANĄ SPOSOBU UŻYTKOWANIA BUDYNKÓW			
ADRES OBIEKTU	DZIAŁKA 101/6, UL. LUBINIECKA 27, CIASNA			
BRANŻA	ARCHITEKTONICZNA			
TYTUŁ RYSUNKU	DETAL RAMPY			
IMIĘ I NAZWISKO PROJEKTANTA	mgr. inż. arch. KATARZYNA Blicharz	PODPIS PROJEKTANTA	SKALA RYS.	
NUMER UPRAWNIEN BUDOWLANYCH	MPOJA/008/2016		1:50	
DATA SPORZĄDZENIA	30.03.2024			
IMIĘ I NAZWISKO PROJEKTANTA SPRAWDZAJĄCEGO	mgr. inż. arch. ANDRZEJ Beldowski	PODPIS PROJEKTANTA SPRAWDZAJĄCEGO	NUMER RYS.	
NUMER UPRAWNIEN BUDOWLANYCH	16/SLOKK/2015		PW-14	
DATA SPRAWDZENIA	30.03.2024			
OPRACOWANIE	mgr. inż. arch. MAŁGORZATA PIĄTKOWSKA mgr. inż. arch. JULIA MAZUR			

		KONSORCJUM FIRMY Elżbieta Bieleńska KREATOR Studio Projektowe 44-120 Pyskowice, ul. Gen. Władysława Sikorskiego 120 NIP: 6602088861 REGON: 273013033	
 <p>nr inż. Elżbieta Bieleńska projekt</p> <p>tel. 789 341 341 www.kreatorstudio.pl</p> <p>tel. 789 033 3336 fax 789 033 4848 REGON: 27301303</p> <p>KREATOR studio projektowe</p>		Pracownia Architekturalno-Urbanistyczna A3 Agnieszka Romanowska - Tarczyńska 44-103 Gliwice, ul. Bełwicka 14 NIP: 749135637 REGON: 27380041	
<p>PRZEBUDOWA WRAZ ZE ZMIANĄ SPÓSOBU UŻYTKOWANIA BUDYNKU DOMU DZIECKA NA KLUBIK MALUCHA I PRZEDKOŁE</p>			
NAZWA OBIĘKTU BUDOWLANEGO	ADRES OBIĘKTU DZIAŁKA 101/6, UL. LUBINIĘCKA 27, CIASNA		
BRANŻA	ARCHITEKTONICZNA / PROJEKT TECHNICZNY		
TYTUŁ RYSUNKU RAMPA- DETAL ELEWACJA WSCHODNIA			
IMIE I NAZWISKO PROJEKTANTA	dr. inż. arch. ELŻBIETA BIELEŃSKA	PODPIS PROJEKTANTA	SKALA RYS.
NUMER UPRAWNIEN BUDOWLANYCH	Urządzeniem budowlane do projektowania jest ograniczone w specjalności architektonicznej Nr 1/2000/018 Nr 14 w Mieście Katowice (Katowice [Ogłoszenie]) Uży Architektów RP - 31-19/04		1:50
DATA SPORZĄDZENIA	2009.02.05		
IMIE I NAZWISKO PROJEKTANTA SPRAWOZDAJĄCEGO	mgr. inż. arch. AGNIESZKA ROMANOWSKA -TARCZYŃSKA		
NUMER UPRAWNIEN BUDOWLANYCH	Urządzeniem budowlane do projektowania jest ograniczone w specjalności architektonicznej Nr 1/2000/018 Nr 14 w Mieście Katowice (Katowice [Ogłoszenie]) Uży Architektów RP - 08-01/08	PODPIS PROJEKTANTA SPRAWOZDAJĄCEGO	NUMER RYS.
DATA SPRAWDZENIA	2009.02.05	K-59	